# SÃO DOMINGOS

CASCAIS

# II CONFERÊNCIA INTERNACIONAL DE SAÚDE MENTAL

## 27 - 28 NOVEMBRO 2026

***Auditório Maria Barroso***

*Casa das Histórias Paula Rego - CASCAIS*

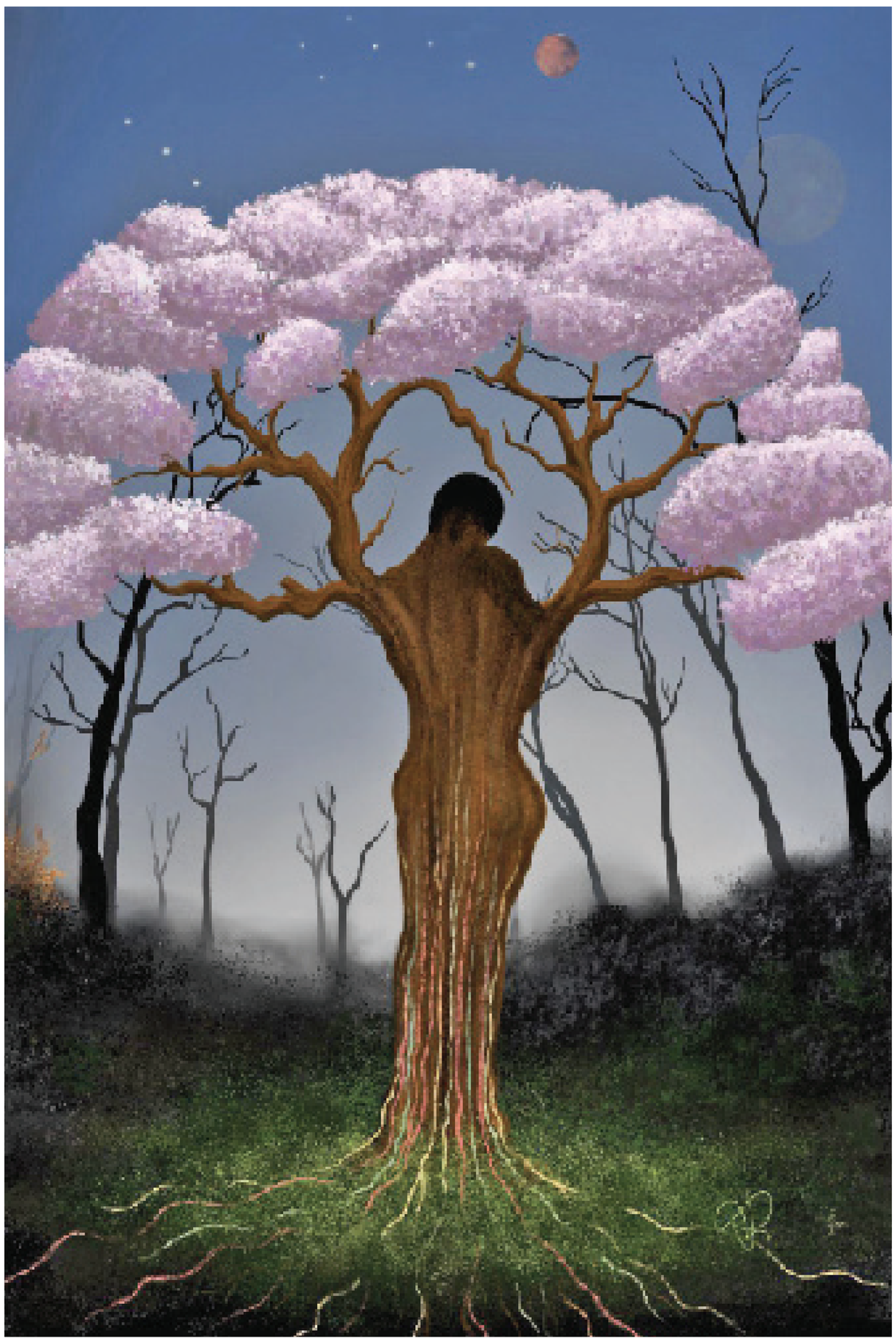

# HUMANUS?

## QUE-SER-NO-MUNDO-CONTEMPORÂNEO?

*DUM SPIRO, SPERO.*

SÃO DOMINGOS CASCAIS

Clínica MENTESÃ

CASCAIS Para toda a vida

JF-SDRANA

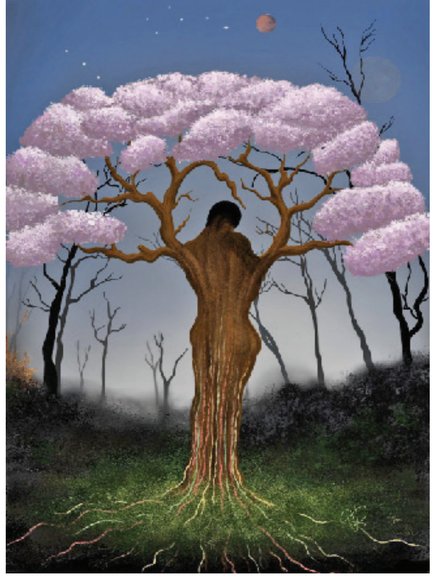

# II CONFERÊNCIA INTERNACIONAL DE SAÚDE MENTAL

## **HUMANUS?** QUE-SER-NO-MUNDO-CONTEMPORÂNEO? *DUM SPIRO, SPERO.*

***Auditório Maria Barroso***
*Casa das Histórias Paula Rego - CASCAIS*

## 27 NOVEMBRO 2026

**8h15 RECEÇÃO DOS CONVIDADOS**

**9h00 SESSÃO DE ABERTURA**

**Ricardo Gameiro Mendes**
Psicólogo Clínico, Psicanalista, Membro Fundador Associado da Associação Portuguesa de Psicanálise e Psicoterapia Psicanalítica (AP) e Coordenador do Serviço de Psicologia da Junta de Freguesia de São Domingos de Rana

**Fernando Ferreira Marques**
Presidente da Junta de Freguesia de São Domingos de Rana

**Representante da Câmara Municipal de Cascais**

**09h40 A NATUREZA**

**Histórias da pré-história:** *"Estaremos a ficar insensíveis ao som e ao cheiro, ao estranho e ao mistério - ao erótico da terra na vida e na clínica? Será que só nos resta o medo?"*

**Maria Filomena Molder**
Filósofa, Escritora, Investigadora e Professora Catedrática de Estética, Faculdade de Ciências Sociais e Humanas da Universidade Nova de Lisboa (FCSH-UNL)

**Adriana Veríssimo Serrão**
Professora de Filosofia, Faculdade de Letras da Universidade de Lisboa (FLUL)

**Maria do Carmo Sousa Lima**
Psicanalista de Crianças e Adultos. Membro Didata da Sociedade Portuguesa de Psicanálise (SPP), da Federação Europeia de Psicanálise e da Associação Internacional de Psicanálise (IPA). Licenciada em Filosofia na Universidade Clássica de Lisboa. Pós-graduada em Psicologia Clínica de Crianças na Universidade de Lovaina

MODERADORA
**Nicole Silva**, Psicóloga Clínica da Clínica Mente Sã da Junta de Freguesia de São Domingos de Rana

**11h30 COFFEE-BREAK**

**12h00 O CORPO**

**Existires-hiperativos e alquimias positivas:** *"Quantos corpos somos? Serão os ataques de pânico e o medo de morrer a sobremesa do Marketing da juventude do novo Ser?"*

**Mário dos Santos Horta**
Psicanalista, Supervisor Clínico e Formador na Associção Portuguesa de Psicanálise e Psicoterapia Psicanalítica (AP)

**Victor Amorim Rodrigues**
Licenciado em Medicina, Mestre em Filosofia e Doutorado em Psicologia. Grau de Especialista e Consultor em Psiquiatria da Carreira Médica Hospitalar. Pós-graduado em Psiquiatria e Psicologia Forenses (Instituto de Medicina Legal de Lisboa). Competência em Avaliação do Dano Corporal pela Ordem dos Médicos. Professor no Instituto de Ciências Psicológicas, Instituto Universitário de Ciências Psicológicas, Sociais e da Vida (ISPA)

**Deolinda dos Santos Costa**
Psicanalista, Membro da Sociedade Portuguesa de Psicanálise (SPP) e da Associação Internacional de Psicanálise (IPA)

MODERADORA
**Catarina Teixeira**, Psicóloga Clínica e Psicoterapeuta

**13h30 ALMOÇO**

**15h00 A MORTE**

**Mortes-assépticas:** *"Esconde-se, maquilha-se e cre-ma-se o desconforto, a dor e o luto, como poderá o código simbólico construído pela Psicanálise digerir e conter este mal?"*

**Constança Biscaia**
Psicoterapeuta e Professora na Universidade de Évora

**Filipe Sá**
Psicanalista

MODERADOR
**Luís Carlos Baptista**, Psicólogo Clínico na equipa de Cuidados Paliativos do Hospital Amadora-Sintra

**16h20 COFFEE-BREAK**

**16h55 OS RITUAIS**

**Vidas-insípidas:** *"Sem o simbólico, a magia e o lúdico como poderemos reencantar a comunidade e o seu lugar?"*

**Ana Belchior Melícias**
Psicanalista, Docente e Psicanalista da Criança e do Adolescente da Sociedade Portuguesa de Psicanálise (SPP) e da Associação Internacional de Psicanálise (IPA)

**Ricardo Gameiro Mendes**
Psicólogo Clínico, Psicanalista, Membro Fundador Associado da Associação Portuguesa de Psicanálise e Psicoterapia Psicanalítica (AP) e Coordenador do Serviço de Psicologia da Junta de Freguesia de São Domingos de Rana

MODERADORA
**Inês Oliveira**, Psicóloga Clínica da Clínica Mente Sã da Junta de Freguesia de São Domingos de Rana

**18H30 ENCERRAMENTO**

CASCAIS Para toda a vida

Clínica MENTESÃ

JF-SDRANA

SÃO DOMINGOS CASCAIS

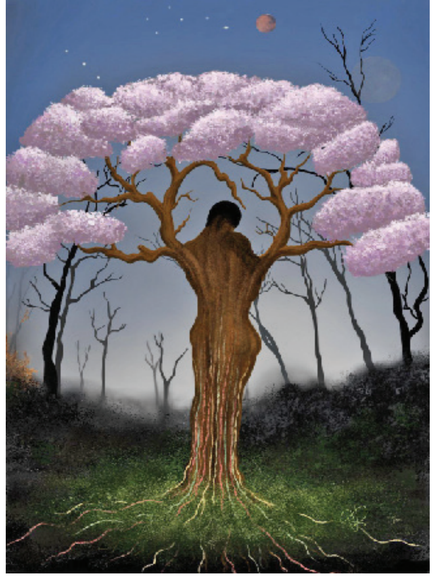

# II CONFERÊNCIA INTERNACIONAL DE SAÚDE MENTAL

## **HUMANUS?** QUE-SER-NO-MUNDO-CONTEMPORÂNEO? *DUM SPIRO, SPERO.*

***Auditório Maria Barroso***
*Casa das Histórias Paula Rego - CASCAIS*

**28 NOVEMBRO 2026**

---

**8h30 RECEÇÃO DOS CONVIDADOS**

**09h40 A RELIGIÃO**

**Adoração do Eu:** *"Como pode persistir a oração e o culto quando no contemporâneo tudo parece orbitar à volta do Ego?"*

**João Norton**
Professor Auxiliar da Universidade Católica Portuguesa, Faculdade de Teologia. Doutoramento em Teologia Fundamental pelo Centre Sèvres, Facultées Jésuites de Paris. DEA em Estética e Filosofia da Arte na Université de Louvain e Licenciatura em Arquitetura pela Faculdade de Arquitetura, Universidade Técnica de Lisboa

**Paulo Borges**
Filósofo, Faculdade de Letras da Universidade de Lisboa (FLUL)

**Luíz Felipe Pondé -** ***BRASIL***
Filósofo, Escritor, Ensaísta e Professor Universitário. Diretor do Laboratório de Política, Comportamento e Mídia da Pontifícia Universidade Católica de São Paulo. Doutor pela Universidade de São Paulo com Pós-Doutorado pela Universidade de Tel Aviv

MODERADORA
**Carolina Taborda Ferreira**, Psicóloga Clínica da Clínica Mente Sã da Junta de Freguesia de São Domingos de Rana, Psicoterapeuta Associada da Associação Portuguesa de Psicanálise e Psicoterapia Psicanalítica (AP)

**11h00 COFFEE-BREAK**

**11h40 A INTELIGÊNCIA ARTIFICIAL**

**Deus-Cibernético e Algoritmos-Programáveis:** *"Estará o amor a deixar de ser a base de toda a organização do pensamento?"*

**Ana Vasconcelos**
Pedopsiquiatra

**Patrícia Câmara**
Psicanalista e Formadora na Associação Portuguesa de Psicanálise e Psicoterapia Psicanalítica (AP), Presidente da Sociedade Portuguesa de Psicossomática (SPPS)

**Maria Homem -** ***BRASIL***
Psicanalista, Palestrante e Escritora

MODERADORA
**Lígia Serralha**, Psicóloga Clínica da Clínica Mente Sã da Junta de Freguesia de São Domingos de Rana

**13h00 ALMOÇO**

**14h50 A GUERRA**

**Dos Cavaleiros aos Pilotos de Drones:** *"Matar sem ver, sem tocar e sem estar, para quê tanta ogiva nuclear?"*

**Maria Antónia Carreiras**
Psicóloga Clínica, Doutorada em Psicologia Clínica. Docente Universitária. Psicanalista, Membro da Sociedade Portuguesa de Psicanálise (SPP) e da Associação Internacional de Psicanálise (IPA)

**Boia Efraime Júnior -** ***MOÇAMBIQUE***
Psicólogo Clínico e Psicanalista. Com área de atuação em clínica privada e projetos sociais na área do trauma e prevenção da violência. Associação Reconstruindo a Esperança e Círculo Psicanalítico de Moçambique

MODERADORA
**Luciane Jensen**, Psicóloga Clínica da Clínica Mente Sã da Junta de Freguesia de São Domingos de Rana

**15h50 COFFEE-BREAK**

**16h20 A CIVILIZAÇÃO**

**A Esquizofrenia do Tempo Moderno: Negacionismo e Ódio, Anti-Édipo, Humilhação do Paterno e Dessubjetivação -** *"Consequências de uma ilusão? Que memória do futuro?"*

**José de Abreu Afonso**
Psicanalista, membro da Sociedade Portuguesa de Psicanálise (SPP) e da Associação Internacional de Psicanálise (IPA), Diretor do Mestrado em Psicologia Clínica Psicanalítica no Instituto Universitário de Ciências Psicológicas, Sociais e da Vida (ISPA)

**Rui Aragão Oliveira**
Psicanalista, membro da Sociedade Portuguesa de Psicanálise (SPP) e da Associação Internacional de Psicanálise (IPA), PhD Psicólogo Clínico

**Jorge Sesarino -** ***BRASIL***
Psicanalista. Doutoramento em Sciences Psichologiques pela Université de Liege. Mestre em Antroplogia Social pela Universidade Federal do Paraná. Graduado pela Pontifícia Universidade Católica do Paraná. Membro da Escuela Freudiana de Buenos Aires

MODERADOR
**Duarte Cortez Gatinho**, Psicólogo Clínico, Membro Associado da Associação Portuguesa de Psicanálise e Psicoterapia Psicanalítica (AP), colaborador e Clínico na Associação Winnicottiana Portuguesa – Centro de Investigação

**17h40 FECHO DA CONFERÊNCIA**

**Fernando Ferreira Marques**
Presidente da Junta de Freguesia de São Domingos de Rana

**18h30 ENCERRAMENTO**

CASCAIS Para toda a vida

Clínica MENTESÃ

JF-SDRANA

SÃO DOMINGOS CASCAIS